

¿Qué es una Reserva de la Biosfera?

La reserva de la biosfera es un territorio, con características particulares, las cuales están reconocidas por la UNESCO. Se localizan en las zonas más importantes de conservación de diversidad biológica y cultural del planeta.

La Reserva de la Biosfera La Campana- Peñuelas (RBCP) es declarada como tal, el año 1984.

La reserva cuenta con una superficie total de 238.216 hectáreas, en la que residen un total aproximado de 124.083 personas distribuidas en 14 comunas. Las reservas se constituyen de acuerdo a zonas:

▣ **Núcleo:** Zonas dedicadas a la conservación de las áreas naturales: el Parque Nacional La Campana, la Reserva Nacional Lago Peñuelas y Santuario de la Naturaleza Cerro El Roble.

▣ **Amortiguación:** Corresponde a las zonas adyacentes a los núcleos de la reserva donde es posible el desarrollo de actividades en la medida que no afecten a la zona núcleo, como la ganadería, agricultura, uso forestal y el turismo entre otras

▣ **Transición:** Considera actividades productivas que deben desarrollarse bajo un enfoque de sostenibilidad; aceptando también áreas urbanas. Se busca desarrollar proyectos que aporten al desarrollo ecológico y socioeconómico de la región.

¿Dónde estamos?

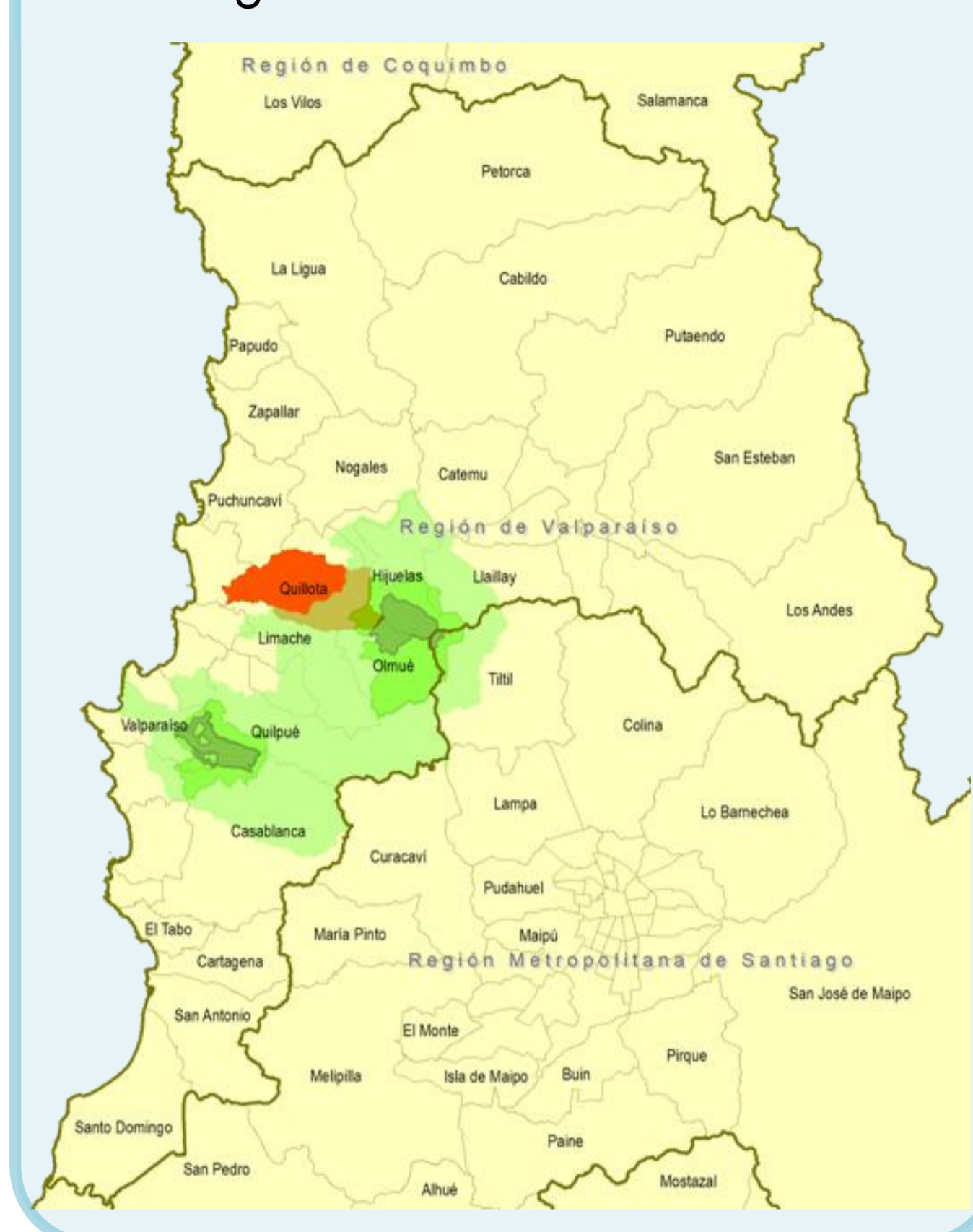

Reserva Nacional Lago Peñuelas, Placilla



Quebrada Escobares, Villa Alemana



Quebrada Alvarado, Olmué

Parque Nacional La Campana
El cerro La Campana fue nombrado parque en 1967. Es considerado un centro de biodiversidad y representatividad natural de la zona central de Chile. El Cerro el Roble constituido a partir del año 2001 con el fin de conservar los bosques de roble más al sur de Chile y de América del Sur.

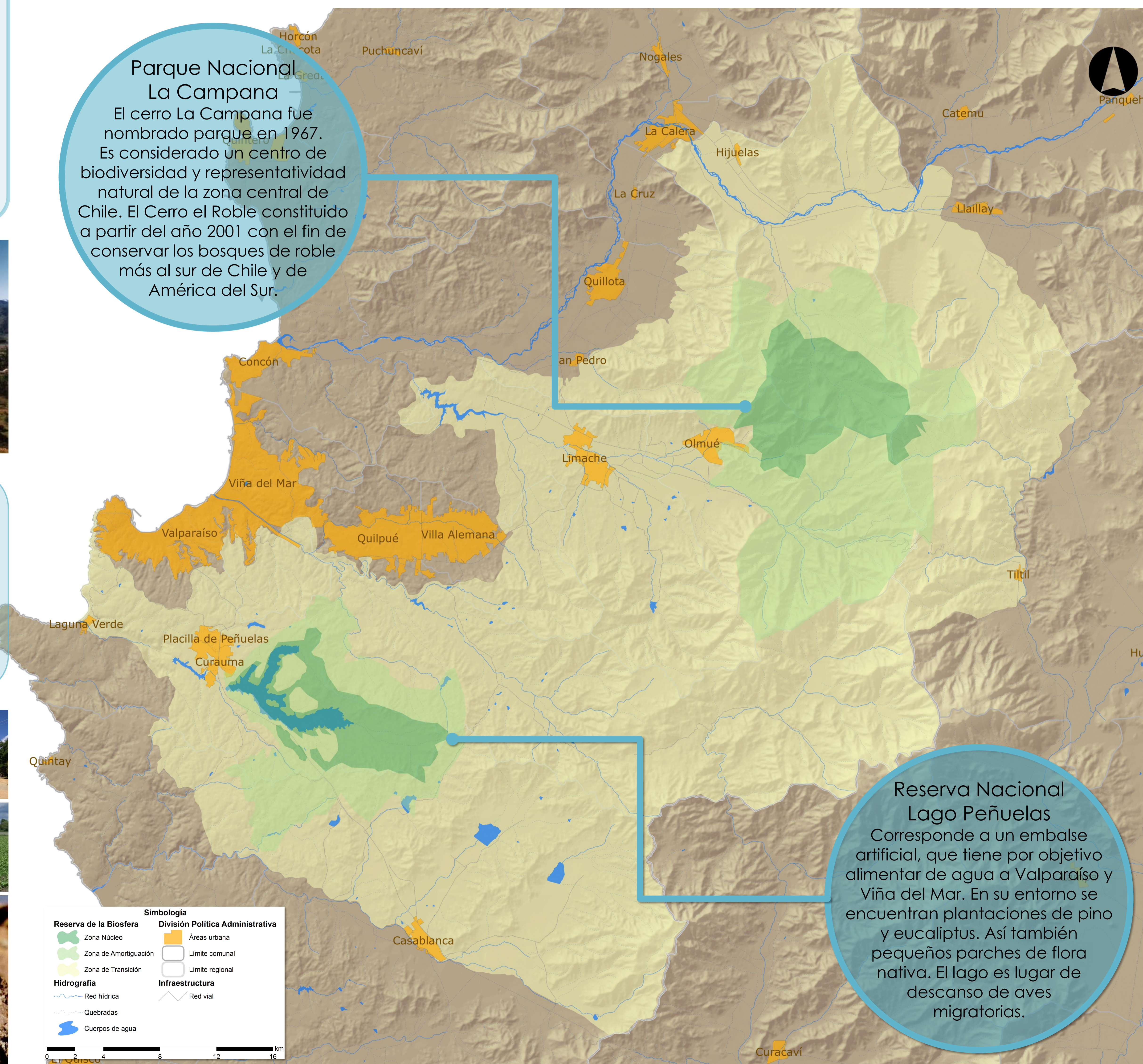

Reserva Nacional Lago Peñuelas
Corresponde a un embalse artificial, que tiene por objetivo alimentar de agua a Valparaíso y Viña del Mar. En su entorno se encuentran plantaciones de pino y eucaliptus. Así también pequeños parches de flora nativa. El lago es lugar de descanso de aves migratorias.



Acueductos de Placilla



Capilla de La Dormida



Valle de Quillota

Características de la Reserva de la Biosfera La Campana Peñuelas

Las reservas de la biosfera no son áreas dedicadas 100% a la conservación, sino que en ellas habitan personas y se realizan diversas actividades sociales y económicas. Su objetivo es servir de lugares de experimentación para integrar la conservación de la diversidad biológica y la gestión de los recursos naturales que las sociedades necesitamos para existir.

En la reserva existen formaciones vegetacionales esclerófilas e higrófilas, destacando los bosques de palma chilena y los bosques relictos de roble de Santiago, entre otros. Esta reserva se ubica en una de las zonas sujetas a las mayores presiones humanas dentro del país, con fuertes actividades agroforestales e industriales, además de encontrarse cercana a dos de los tres centros urbanos más grandes del país (Área metropolitana de Santiago y Valparaíso).

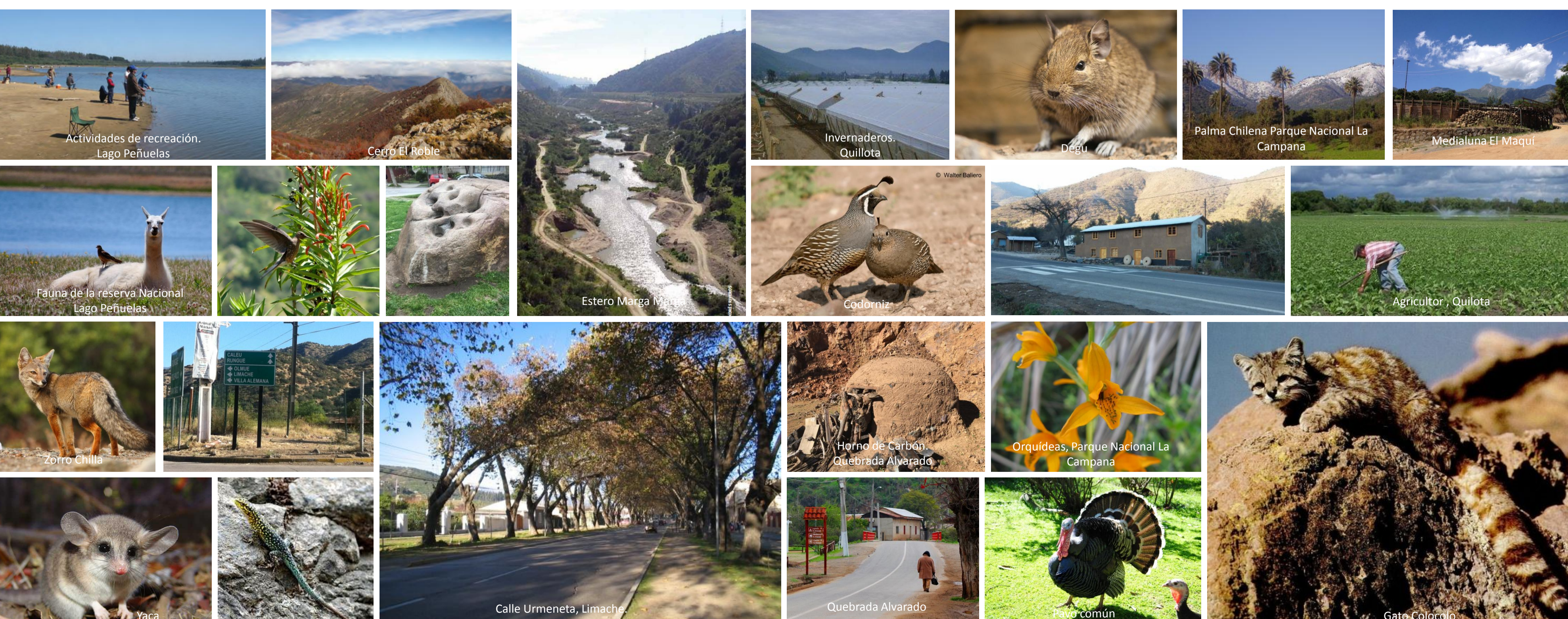

Simbología

| | |
|-------------------------------|---|
| Reserva de la Biosfera | División Política Administrativa |
| Zona Núcleo | Áreas urbana |
| Zona de Amortiguación | Limite comunal |
| Zona de Transición | Limite regional |
| Hidrografía | Infraestructura |
| Red hídrica | Red vial |
| Quebradas | |
| Cuerpos de agua | |

0 2 4 8 12 16 km