

# ¿CÚALES SON LOS OBJETIVOS DE UNA RESERVA DE BIOSFERA ?

## (ESTRATEGIA EL HOMBRE Y LA BIOSFERA 2015 - 2025, UNESCO)

Las reservas de biosfera integran la diversidad biológica y cultural. En ellas se reconoce el papel de los conocimientos tradicionales y locales en la ordenación de los ecosistemas. Estas deben centrarse en un enfoque de participación múltiple; haciendo especial hincapié en la participación de las comunidades locales en la gestión. Se espera entonces que las reservas tengan sistemas de gobernanza innovadores y participativos guiados por los siguientes objetivos:

- + Conservar la biodiversidad, restaurar y mejorar los servicios de los ecosistemas y fomentar el uso sostenible de los recursos naturales.
- + Contribuir a construir sociedades y economías sostenibles, sanas y equitativas y asentamientos humanos prósperos en armonía con la biosfera.
- + Facilitar la ciencia sobre la biodiversidad y la sostenibilidad, la educación para el desarrollo sostenible y la creación de capacidades.
- + Apoyar la atenuación de los efectos del cambio climático y otros aspectos del cambio medioambiente mundial y la adaptación a éste.

Esta iniciativa se enmarca en el proyecto: «Fortalecimiento del capital social regional orientado a un ordenamiento territorial inteligente, que sienta las bases de un modelo de gobernanza para la sostenibilidad en los territorios de la Reserva de la Biosfera de La Campana-Peñuelas» código VCE6000016 del Programa Regional de CONICYT

### CONTACTO

-  [www.centroceres.cl](http://www.centroceres.cl) / [www.reservadelabiosfera.cl](http://www.reservadelabiosfera.cl)
-  Centro Regional Ceres / Portal de la Reserva de la Biosfera La Campana-Peñuelas
-  [capitalsocial.rbcv@centroceres.cl](mailto:capitalsocial.rbcv@centroceres.cl) / [info@reservadelabiosfera.cl](mailto:info@reservadelabiosfera.cl)

Diseño y fotografías: Programa Paisaje, Territorio y Desarrollo Rural. Ilustración: Emilie Chabbert  
Centro Regional de Innovación Hortofrutícola de Valparaíso Ceres

## CONOCIENDO NUESTRO TERRITORIO

### LA RESERVA DE LA BIOSFERA LA CAMPANA-PEÑUELAS



# LA RESERVA

Las reservas de biosfera UNESCO fueron creadas con el objetivo de convertirse en impulsoras del desarrollo sustentable. Estas se localizan en las zonas más importantes de conservación de la biodiversidad del planeta.

En este contexto en 1984, se declara la reserva de la biosfera La Campana-Peñuelas (RBCP) como tal. Esta declaración se funda en sus características ecológicas y socioculturales. La RBCP es constituida por dos unidades núcleo separadas entre sí: el Parque Nacional La Campana y la Reserva Nacional Lago Peñuelas. Las zonas de amortiguación y transición fueron aprobadas en el año 2009.

Actualmente la reserva de la biosfera La Campana-Peñuelas cuenta con una superficie total de 238.216 hectáreas, en la que residen un total aproximado de 124.083 personas distribuidas en 11 comunas incluyendo Til Til en la región Metropolitana.

La RBCP es también uno de los mejores exponentes de la ecorregión protegida en la zona mediterránea de Chile. La importancia de estas ecorregiones se debe a que, a nivel mundial, concentran casi la mitad de las especies del planeta y existen solo 34 lugares (hotspots) en el mundo. Los hotspots son áreas prioritarias de biodiversidad y actualmente no ocupan más del 2% de la superficie terrestre.

## NÚCLEOS

### ZONA NÚCLEO PARQUE NACIONAL LA CAMPANA Y SANTUARIO DE LA NATURALEZA CERRO EL ROBLE

Zonas dedicadas a la conservación de las áreas naturales. El aprovechamiento de las zonas núcleo está reglamentado en muchos casos a través de categorías de protección fijadas legalmente como parques nacionales o reservas naturales.



El Parque Nacional La Campana es uno de los núcleos de la reserva. Fue creado en 1967 ya que los elementos que lo conforman son representativos de la provincia biogeográfica central de Chile. Estos corresponden al matorral y al bosque esclerófilo. Este parque es considerado a nivel internacional como un centro de biodiversidad.



El santuario de la naturaleza Cerro el Roble (*Nothofagus macrocarpa*) constituido a partir del año 2001 con el fin de conservar los bosques de roble más septentrionales de Chile y de América del Sur. Estos esfuerzos de conservación están vinculados también al ecoturismo.

### ZONA NÚCLEO RESERVA NACIONAL LAGO PEÑUELAS



La reserva nacional Peñuelas fue creada en 1952, destaca por una alta riqueza de especies herbáceas bulbosas como orquídeas y alstroemerias y de arbóreas de Mirtáceas, en un paisaje lacustre en donde también conviven especies de fauna endémica.

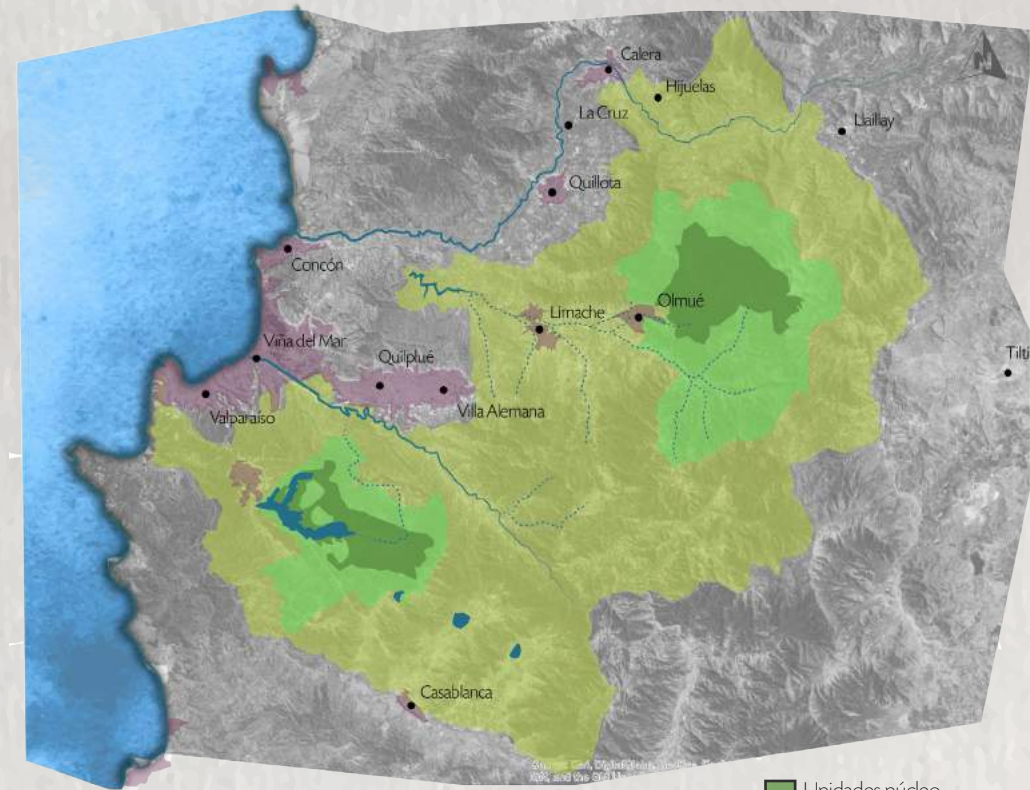

- Unidades núcleo
- Zonas de amortiguación
- Zona de transición

## ZONAS DE AMORTIGUACIÓN



Corresponde a las zonas adyacentes a los núcleos de la reserva donde es posible el desarrollo de actividades y aprovechamientos tales como la ganadería, la agricultura, uso forestal, el turismo, pudiendo en general considerarse todo tipo de actividades en la medida que no afecten a la zona núcleo.

## ZONA DE TRANSICIÓN



Está enfocada al uso múltiple. Considera actividades productivas que deben desarrollarse bajo un enfoque de sostenibilidad; aceptando también áreas urbanas. Se busca desarrollar proyectos que aporten al desarrollo ecológico y socioeconómico de la región.